Objekte müssen für Stabilisieren abtransportiert werden:

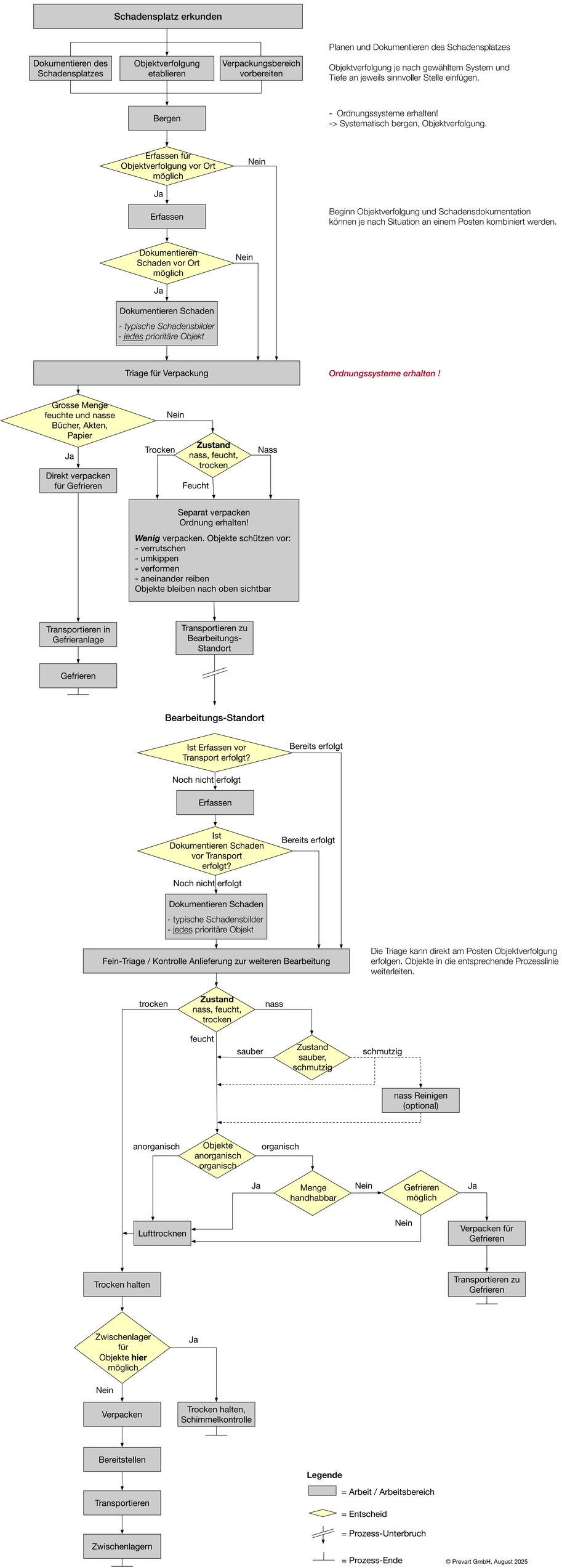

© Prevart GmbH, August 2025